



MONTHLY NEWS

京都画廊連合会ニュース

THE KYOTO GALLERIES FEDERATION OF ARTS

2024 3月号

No.—587



パリ ポンピドゥーセンター キュビズム展—美の革命—

と き／3月20日(祝)～7月7日(日) 10:00AM～6:00PM
と ころ／京都市京セラ美術館(祝日以外の月曜休館)
京都市左京区岡崎公園内 ☎075-771-4334

20世紀の初頭、パブロ・ピカソとジョルジュ・ブラックにより生み出されたキュビズムは、西洋美術にかつてない変革をもたらした。それまで西洋絵画の伝統的な技法であった遠近法や陰影法による空間表現から脱却し、幾何学的な形によって画面を構成する試みは、絵画を現実の再現とみなすルネサンス以来の常識から画家たちを解放したのである。また絵画や彫刻の表現を根本から変えることによって、抽象芸術やダダ、シュルレアリスムへといたる道も開いた。慣習的な美に果敢に挑み、視覚表現に新たな可能性を開いたキュビズムは、パリに集う若い芸術家たちに大きな衝撃を与えた。そして、装飾・デザインや建築、舞台美術を含む様々な分野で瞬く間に世界中に広まり、それ以後の芸術の多様な展開に決定的な影響を及ぼしている。

本展では、世界屈指の近現代美術コレクションを誇るパリのポンピドゥーセンターの所蔵品から、キュビズムの歴史を語る上で欠くことのできない貴重な作品が多数来日し、そのうち50点以上が日本初出品である。20世紀美術の真の出発点となったキュビズムの豊かな展開とダイナミズムを、主要作家約40人による絵画を中心に、彫刻、素描、版画、映像、資料など約140点を通して紹介する。日本でキュビズムを正面から取り上げる本格的な展覧会はおおよそ50年ぶりのこと。

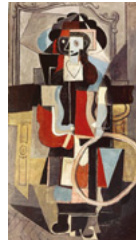

パブロ・ピカソ
《輪を持つ少女》1919年
©2023 Succession Pablo Picasso-BCF JAPAN
©Centre Pompidou, MNAM-CCI/Philippe Migeon/DR. RMN GP

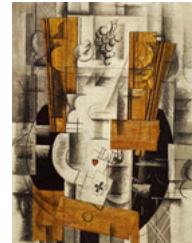

ジョルジュ・ブラック
《果物皿とトランプ》1913年初頭
Don de Paul Rosenberg, 1947

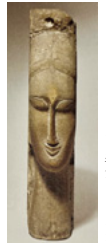

アメデオ・モディリアーニ
《女性の頭部》

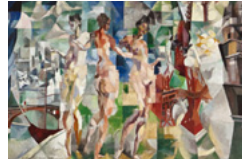

ロベール・ドロローネー(ハバ市) 1910-1912年
©Centre Pompidou, MNAM-CCI/Georges Meuzard/Archives/DR. RMN GP



フェルナン・レジェ(タグボートの甲板)
1920年 (Legs de Baronne Eva Gourgault, 1965)



上村松園
「花がたみ」
1915年(松伯美術館蔵)

文化勲章三代の系譜 上村松園・松篁・淳之展

親、子、孫まで三代にわたって日本画の美をそれぞれに追い求め、その功績で文化勲章を受章した上村松園(1875-1949)、上村松篁(1902-2001)、上村淳之(1933～)の三人の画業を紹介する展覧会を開催します。松園は、格調高い美人画で1948年に女性として初となる栄誉に輝きました。松篁は自然を描く新たな日本画表現を追求

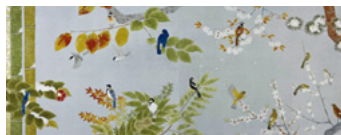

上村淳之「四季花鳥図」
(大阪新歌舞伎座緞帳原画) 2010年(松伯美術館管理)



上村松篁「水温」
1988年(松伯美術館蔵)

して1984年に受章。そして2022年、鳥の姿を通じて自然の神秘を描き続けてきた淳之が受章しました。それぞれモチーフや画風は異なりますが、描くことへの情熱や根底にある美意識が世代、時代を超えて静かに受け継がれ、現代に繋がっています。日本画の美を継承してきた上村家三代の作品をご堪能ください。

会場	日曜	1	2	3	4	5	6	7	8	9	10	11	12	13	14	15	16	17	18	19	20	21	22	23	24	25	26	27	28	29	30	31
		金	土	日	月	火	水	木	金	土	日	月	火	水	木	金	土	日	月	火	水	木	金	土	日	月	火	水	木	金	土	日
京都府 京都文化博物館 中京区高倉通三条上ル 222-0888	2F	鑑人形名品展																														
	3F	紫式部と『源氏物語』																														
	4F	コスチュームジュエリー																														
	5F	美の変革者たち シャネル、ディオール、スキヤパレリ 小瀧千佐子コレクションより																														
	6F	創華道京都華道周年記念所 華展 第67回 あまがつ会人形展 第44回 京都現代書芸展 大阪成蹊大学芸術学部 退任記念 阿部 緑展(染織)																														
別館	アルシステム 2023年度卒業制作展・第1回回覧展 講演会 音楽会 音楽会 音楽会 音楽会 音楽会 音楽会 音楽会 音楽会 音楽会 音楽会 京都今昔 きのもの大市 講演会																															
京都学・歴史館 左京区下鴨半木町1-29 723-4831	東寺百合文書で古文書を解説! 鎌倉・室町・戦国時代～中世文書、はじめの一歩(後期)															休館日					休館日											

会場		日曜	1金	2土	3日	4月	5火	6水	7木	8金	9土	10日	11月	12火	13水	14木	15金	16土	17日	18月	19火	20水	21木	22金	23土	24日	25月	26火	27水	28木	29金	30土	31日
京都国立近代美術館 左京区岡崎公園内 761-4111	3F	小林正和とその時代-ファイバーアート、その向こうへ																															
	4F	2023年度 第4回コレクション展										2024年度 第1回コレクション展																					
京都国立博物館 東山区東大路七条西 541-1151		特集展示 雛まつりと人形-古今雛の東西-																															
京都市 京セラ美術館 左京区岡崎公園内 771-4334	コレクション											パリ ポンビドゥーセンター キュビズム展-美の革命 ピカソ、ブラックからドロローネー、 シャガールへ																					
	本館	第3回現在 日本画研究会 様お入しびじす、寛書 はん。善書印のあれこれ												京友禪 さきの芸術展					第66回 書画展					第10回 眞龍書展 伴備田田瑞川 生誕百年展					芸象万千展 2023 第47回 泰友書道展				
		第41回 公募京都 水彩展												第49回京都 教職員美術 展					第48回グッドアート展					第98回創紀展					新美2024公募展				
		第17回泰山書道会展												第56回かこう会展					「日本大判写真展」														
	東山 キューブ	京都市美術館開館90周年記念展 村上隆 ものけ 京都																															
別館 1F	示現会 京都作家展												公募第62回 文化書道展					アートグループ道展					第3回 新企画写真と絵画展					コーポレートアートエイド 京都 (CAAK Corporate Art Aid Kyoto) 展覧会					
別館 2F	川島テキスタイル スクール修了展																	第23回 書友会関西展					第69回京都市上京児童 美術研究所児童作品展					第47回 児童画国際交流展					
京都府立 文化芸術会館 河原町府立病院前 222-1046	1F	昭和美術会 同人選抜展												第47回 新匠工芸会春季展					第62回新作家集団展 (洋画)					第43回 京都工芸美術作家 協会展					京都人×Next Generation Artists 2024展 (工芸総合)				
	2F	第3回 雲母画会H30展												第14回はてなし会展 (洋画)					第47回関西美術院展 (洋画)														
	3F																																
京都府立堂本印象美術館 北区平野上柳町26 463-0007												特別企画展 渡辺信喜 四季の譜 京都府立堂本印象美術館 現代作家展 同時開催 第7回野外彫刻展																					
何必館・京都現代美術館 東山区祇園町北側 525-1311	時代の証言者MARC RIBOUD展 (月曜休館、但し4/29、5/6は開館)																																
高島屋 下京区河原町四条下ル 221-8811	画廊	吉村敏治展 借形/写真												上村淳之展										Cute Sculpture-女性 作家展					菅原さちよ展				
	アート サロン	萩焼 新庄貞嗣 作陶展												天空からのメッセージ 文化勲章受賞者 今井政之新作展					猪熊佳子展					樋上さや子展					西中千人 ガラス展				
	アート サロン	田中清貴 木工展												萩原由希子 陶展					カラパレ 山田浩之 陶展					高木己樹恵 陶展					茶名拝受記念 神崎秀策 陶展				
	グランド ホール	文化勲章三代の系譜 上村松園・松篁・淳之展																															
大丸 中京区四条高倉 211-8111	画廊	輝きだすモノたち 本多翔展												曾根 茂 油彩画展					俊英作家による日本画展 一期一会					巨匠絵画展					アントワヌ・アンリ展 -優しきにつつまれて-				
	アート サロン	くまくら珠美 絵画展												日月美輪 日本画展					前田恭子 日本画展					阿部眞士 作陶展					一枚の絵本 大塚麻理恵 作品展				
	ミュージアム																																
中信美術館 上京区下立売池小路東入 417-2323	清水六兵衛 CERAMIC SIGHT (月曜休館)																																
並河靖之七宝記念館 三条通北裏白川筋東 752-3277	冬期休館																																
泉屋博古館 左京区鹿ヶ谷宮ノ前町24 771-6411	改修工事のため、2025年春まで休館いたします。																																
会場		日曜	1金	2土	3日	4月	5火	6水	7木	8金	9土	10日	11月	12火	13水	14木	15金	16土	17日	18月	19火	20水	21木	22金	23土	24日	25月	26火	27水	28木	29金	30土	31日
芦屋画廊 KYOTO 左京区 頭町357-8 754-8556	常設展																																
アートギャラリー博宝堂 左京区岡崎神宮道東側 771-9401	常設展 (貸画廊ご予約承ります) 月曜、休廊																									アート マルシェ							
アートギャラリー鵬休堂 東山区東山五条上ル西入ル 541-3805	常設展																																
アートスペース柚 (ゆう) 東山区二条通東山西入 090-6916-5353											「千々の彩」展 京都芸術大 大学院染織分野修了生による 展覧会 (11・12日休廊)										鍋島あやこ展 「残響が消えるまで」 25日(月)休廊												
アートスポット櫻妻 東山区八坂通大和大路東入南入 090-3945-7492	貸画廊受付中																																
Art Space 癒心庵 長岡京市今里畔町24-8 951-2788											浮世絵展 開館日：毎週火曜・金曜 (祝日は休館・完全予約制：午前・午後各一組4名まで)																						
綾小路ギャラリー武 下京区綾小路高倉東入ル 351-4787											西陣織・丹後織物 シーバ										着物地から 洋服へ					奥村京華 作品展 アナタに桜咲く							
芸艸堂画廊 中京区寺町二条下ル 231-3613	木版画常設展 (貸画廊受付中)																																

企：企画および常設を中心に活動する画廊 貸：貸画廊

〔今月の展覧会より〕

時代の証言者 MARC RIBOUD展

と き／2月18日(日)～5月26日(日) 10:00AM～6:00PM
ところ／何必館・京都現代美術館 (月曜休館 但し4/29、5/6は開館)
京都市東山区祇園町北側271 ☎075-525-1311

マルク・リブー (1923～2016) は、フランスに生まれ、1950年代から世界中で精力的な活動を続けた、現代を代表するフォトジャーナリストです。写真家集団「マグナム」の創始者、アンリ・カルティエ＝ブレッソンやロバート・キャパらの同志であり、50年代のアフリカ独立運動、60年代のベトナム戦争など激動の時代に立会い、西側の写真家として初めて中国の取材にも成功しました。その作品は、米誌「N. Yタイムズ」「ライフ」、英誌「タイムズ」、仏誌「フィガロ」、独誌「シュテルン」、日本の新聞・雑誌など、世界各国の紙面を飾ってきました。



「エッフェル塔のペンキ工、パリ」1953年



「ジャン・ローズ、ワシントンD. C.」1967年

彼は一貫して、自分から興味を持った場所を取材するために長期間滞在し、混沌とした現実から、ひとつの秩序ある瞬間を切り取ってきました。本展は、マルク・リブーの1950年代から半世紀にわたり撮影された作品の中から厳選したオリジナルプリント約60点を展覧いたします。是非ご高覧下さい。

○記念出版『マルク・リブー写真集』 3,500円

清水六兵衛 CERAMIC SIGHT

と き／2月7日(水)～3月15日(金) 10:00AM～5:00PM
ところ／中信美術館 (月曜日休館)
京都市上京区下立売通油小路東入西大路町136-3

現代アートや建築にも通じる立体や空間に対する鋭敏な感覚で、新たな造形の可能性を追求する陶芸家 八代清水六兵衛氏による展覧会。



「Relation 96-B」1996年
撮影 齋城卓

江戸時代から続く窯元・六兵衛窯では、歴代の当主がそれぞれの作風を打ち立て、伝統的な京焼の世界に常に新しい表現を追求している。八代六兵衛氏は、緻密な設計のもと図面通りにカットした土の板を結合する「タタラ成形」に、重力や焼成によるゆがみやへたりを取り込み、空間を内包した独自の造形を生み出す。

本展では、彫刻的なオブジェ作品から、設置空間までデザインする大型作品、内部空間がより強調された器物としての機能を持つ近作まで、先生の作陶の歩みを幅広く紹介。



「シャフトB」2021年 撮影 来田猛

清水六兵衛 略歴

1954年 京都市生まれ
1979年 早稲田大学理工学部建築学科卒業の後、本格的に作陶活動を開始
1999年 タカシマヤ美術賞
2000年 八代 清水六兵衛を襲名
2005年 日本陶磁協会賞
2009年 京都府文化賞功労賞
2022年 京都市文化功労者等、多数の賞を受賞
現在、国際陶芸アカデミー会員、東洋陶磁学会会員
日本陶磁協会会員、京都工芸美術作家協会会員
京都芸術大学名誉教授



「CERAMIC CIRCLE 2023」2023年



「輝白陶姿25-A」2013年
撮影 来田猛

第29回 近代絵画作品

と き／3月16日(土)～3月24日(日) 10:00AM～6:00PM
 ところ／ギャラリー鉄齋堂(会期中無休)
 京都市東山区新門前通東大路西入梅本町262 ☎075-531-6164



恒例の近代絵画作品展を開催させていただきます。大正時代から昭和末迄の日本画を中心に1万円から、500点余りを真蹟保証で展示即売させていただきます。沢山の中からお気に入りの作品と出会っていただけるものと思っております。また弊社ホームページでも作品を紹介しております。

主な出品作家 富岡鉄斎、竹内栖鳳、菊池契月、小野竹喬、土田麦僊、
 福田平八郎、橋本閑雪、堂本印象、徳岡神泉、富田溪仙、
 山口華楊、池田遙邨、秋野不矩、横山大観、鏑木清方、
 前田青邨、伊東深水、中川一政、熊谷守一 ほか
 十一代今泉今右衛門、永楽即全、清水六兵衛、濱田庄司、
 深見陶治、鈴木 治 ほか



横山大観
「夕照」

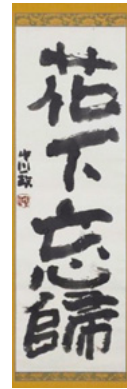

中川一政
「花下忘歸」



富岡鉄斎
「梅溪高隱図」

●第29回 近代絵画作品展 カタログ (211点掲載・A4変型サイズ)
 無料。ご希望の方はお電話下さい。(数に限りがあります)



伊藤小坡「観桜美人」

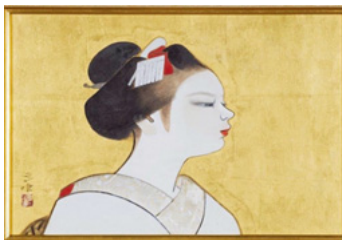

広田多津「舞妓」

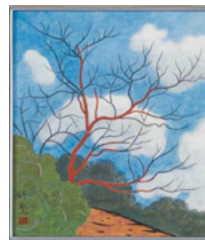

小野竹喬「丘えの路」



森 芳雄「母と子」



鈴木治「僧形」

第2回 小間 size KOGEI 展

と き／3月19日(火)～24日(日) 12:00～7:00PM (最終日～5:00PM)
 ところ／ギャラリーヒルゲート、ギャラリーなかむら、ギャラリーマロニエ、
 同時代ギャラリー、生活あーと空間ばるあーと(同時開催)

長い伝統に裏打ちされた確かな技と時代を切り拓く斬新な発想、1946年に部門や会派の垣根を越えて創立された京都工芸美術作家協会は、まさにそのような京都の工芸の特質を体現する他に類を見ない作家団体です。その多彩な作品の一部でも御紹介したいとの、私どもの思いを協会の先生方が受け止めてくださり、昨年度の第1回展が実現しました。今年度は市内複数の画廊に呼びかけて更に開催の場を広げ、本展と合わせて京都市内各所で工芸美術の魅力を発信する機会となることを企図するものです。

(出展作家)

染織：井俣慶人 萩野美穂子 春日井路子
 金井大輔 河崎晴生 高谷光雄 内藤英治
 中井貞次 長尾紀壽
 陶芸：井出照子 内山政義 岸 映子 木村展之
 國松万琴 小林英夫 諏訪蘇山
 漆芸：林 玖暲 番浦 肇
 金石：今井裕之
 金工：向井弘子
 人形：面屋庄甫
 木工：建田良策 村山 明



金井大輔「記憶の風景」

素材：綿布、顔料、シルクスクリーン捺染

京都工芸美術作家協会HP「第2回 小間 size KOGEI展」

→<https://kogeikyoto/event/komasize.html>

・京都府立文化芸術会館にて「京都工芸美術作家協会展」同時開催

〔今月の展覧会より〕

ハリモグラと交通渋滞！ ディーン・ボーエン展

と き／2月23日(金・祝)～3月17日(日) 1:00PM～6:00PM
ところ／ギャラリー宮脇(月曜休廊)
京都市中京区寺町通二条上ル東側 ☎075-231-2321

オーストラリアのメルボルンを拠点にめざましい活躍をする人気アーティスト、ディーン・ボーエン(Dean Bowen 1957年生まれ)。母国の壮大な自然風土にインスピレーションを得て、そこに暮らす生き物や人々をユーモアあふれる楽観主義で描きあげてきました。そのイメージは、版画・油絵・水彩画・ブロンズ彫刻・廃品を寄せ集めたアサンブラージュ・タペストリー・アニメーション…と



「オーストラリトピテクス人」
石版画
76×55cm 1993年



「木に止まるラヴ・バード」
水彩画
76×56cm 2023年

いった様々な表現方法を往来しながら自在に変容を遂げます。ボーエンの極めて個性的な創作は、オーストラリア特有のイメージとしても注目されるものです。



「餌を探すハリモグラ」銅版画・色鉛筆
15×20cm 2019年

2023年には、現代オーストラリアを代表するアーティストとして、群馬県立近代美術館と徳島県立近代美術館にて大規模な巡回展が開かれ、雄大さと可愛さを併せもつ作品が、日本の多くの人々にいっそう親しまれるところとなりました。

本展では、旧作から最新作まで、小さな作品から大きな作品まで、版画・油絵・水彩画 約40点を展覧致します。

近代洋画の重鎮—日本独自の洋画発展に捧げた人生

黒田重太郎遺作展

と き／3月23日(土)～5月4日(土) 10:30AM～6:00PM
ところ／星野画廊(毎週月曜と3/31、4/21休廊)
京都市東山区神宮道三条上ル ☎075-771-3670



《菜果静物》
1949(昭和24)年8月
第3回二紀展 30号F

明治後期、鹿子木孟郎と浅井忠に師事した後、大正期2度にわたる欧州留学後、西欧の新思潮を活かした作品を二科展に発表。数々の執筆により西洋近代絵画の動向を日本に紹介した啓蒙活動。関西美術院教授、京都美術専門学校(現京都市芸大)教授としての活動、大阪における信濃橋洋画研究所などの開設と指導。洋画界の先達としてのこうした黒田の活動は我が国近代洋画の発展を語る上で欠かすことができない。一方で、黒田が独自に目指した日本固有の風土に根付いた油絵の確立とは、どのようなものであったのか。



《洛外初春(於京都椿寺)》
1931年 第18回二科展 25号F

浅井忠以来の京都洋画の発展史を発掘してきた星野画廊ではこれまで黒田の隠れた名作の収集に力を注いできた。ようやくその初期から晩年に亘る画廊収集の油絵作品



《頸飾》
1936(昭和11)年
第23回二科展 25号F



《李朝壺の薔薇》
1964(昭和39)年10月
12号P

81点を揃えることができるようになった。こうした作品を一望することで、これまで見過ごされてきた黒田芸術の真実美を実感していただきたい。的確な構図とデッサン力、強固なマチエールと豊富な色彩。画廊活動50年の末に今ようやく辿りついた黒田重太郎の真価、日本固有の美の世界を紹介する。(会期中に出品作を一部展示替えします)

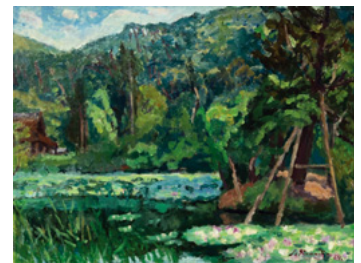

《鏡容池の夏の朝(於洛西龍安寺)》
1964(昭和39)年8月
第18回二紀展 25号P

前期：3月23日(土)～4月13日(土)(毎週月曜日と3/31休廊)
後期：4月16日(火)～5月4日(土)(毎週月曜日と4/21休廊)



iittala

イッタラ展 Stars of Finnish Glass
フィンランドガラスのきらめき

2024.2.17(土)~3.29(日) | 会場: 美術館「えき」KYOTO | 開演時間: 10:00~18:00

「iittala」ブランドのガラス製品を展示する。森林の中で透明なガラスの花瓶やカップが自然に溶け込んでいるように見えます。



蘭花譜と大山崎山荘
大 大阪時代を生きた男の情熱

2024年3月9日(土)~5月12日(日)

Asahi アサヒグループ大山崎山荘美術館 | www.asahimuseum.com



上村松園
文化勲章 三代の系譜
淳之 松篁

2024.3/6 wed.~25 mon.
京都高島屋S.C. 百貨店7階グランドホール

Takashimaya S.C.



TAKASHI MURAKAMI
村上隆 もののけ京都
MONONOKE KYOTO

2024年2月3日(土)~9月1日(日) | FEBRUARY 3 (SAT)~SEPTEMBER 1 (SUN), 2024

京都府京セラ美術館 新館 東山キューブ | Kyoto City KYOCERA Museum of Art Higashiyama Cube



MUCA展 ICONS OF URBAN ART
バンクシーからカウズまで

2023.10.20 全 — 2024.1.8月・祝

京都市京セラ美術館 新館 東山キューブ

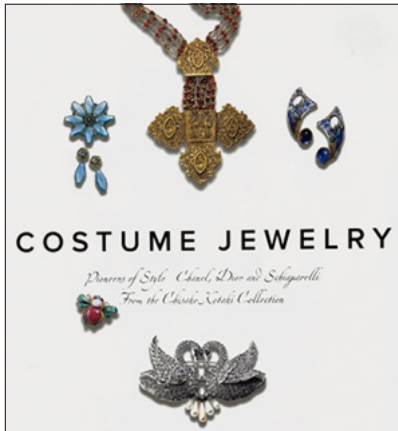

COSTUME JEWELRY
Provenance of Style: Chanel, Dior and Schiaparelli
From the Christie's Netels Collection

2024.2.17SAT~4.14 SUN

特別展 コスチュームジュエリー



不染鉄
特別展 漂泊の画家
理相郷を求めて

1月13日(土)~3月10日(日)

奈良県立美術館



HOSOMI MUSEUM
2.20(土)~4.14(日) | 2.20(土)~3.17(日) | 3.19(土)~4.14(日)

広がる大画面
空間を彩る



モネ
CLAUDE MONET
JOURNEY TO SERIES PAINTINGS

多彩なモチーフの連作を含む、約70点のすべてがクロード・モネ作品!

2024.2/10(土)~5/6(日)

大阪中之島美術館

会場		日曜		1	2	3	4	5	6	7	8	9	10	11	12	13	14	15	16	17	18	19	20	21	22	23	24	25	26	27	28	29	30	31							
				金	土	日	月	火	水	木	金	土	日	月	火	水	木	金	土	日	月	火	水	木	金	土	日	月	火	水	木	金	土	日	月	火	水	木	金	土	日
企	絵草子	浮世絵・木版画。新版画常設																																							
企	延寿堂ギャラリーソフォラ	金田萌永 (磁器) (木曜休廊)			杉江 智展 (クリスタルガラス) (木曜休廊)															瀬津純司展 (陶)																					
企	御池画廊	洋画・日本画常設展 (土日祝休廊)																																							
企	ビニールテープ(旧後素堂)	貸画廊受付中																																							
企	画廊たづ	日本画常設展 (日祝休廊)																																							
貸	ざおんギャラリー八坂	京のきもの 嵯峨宗 (住田宗明)			桜とお地藏さま 画家 前田五月展					手作り工房 クラフト作品展 (浪漫堂 谷内恵美)					シルバー アクセサリー展 (たま) (安部和美)																										
貸	喜聞堂アートスペース余花庵	喜聞堂 屏風絵・古美術 常設展			JAGDA京都地区 会員展 「GRAPHIC de KYOTO」					喜聞堂 屏風絵・古美術 常設展					塩見貴彦 呉英杰 石坂美穂 #218 日台芸術交流展 in Kyoto																										
貸	ギャラリーM	春旅とクルーズ船 (ベリッシマ) を描く展 (松本祐佳)																																							
貸	ギャラリー花友じゅらくだい	ロシア・ウクライナ出身画家作品展 (貸画廊受付中)																																							
貸	ギャラリー祇園小舎	鈴木 稔 ガーリー・シェアフロバ ウクライナ支援展			春のおしやれ 着物展					なないろ ハーモ ニー展					春のいずみ展					ランディ・ソシエテ展																					
貸	ギャラリー吉象堂	貸ギャラリー受付中																																							
貸	ギャラリー Create洛	玉井人道 日本画展 (日本画)			上西秀美 個展 (洋画)					森村達夫・木枝 二人展 -GAZAの南へ- (水墨画・日本画)					坂田芳孝 個展 (洋画)					松井美智子 日本画展 (日本画)																					
貸	ギャラリー恵風	1F	池田香那弥展 (平面・立体)			井関律葉 展 (平面)					アラキドン 展 (平面)					河合美和 展 (平面)					野嶋革 展 (銅版画)																				
貸		2F	載金			竹村花菜 展 (平面)					石田翔太 展 (平面)					河合桂 展 (漆芸)					辻田恭子 展 (立体)																				
貸	ギャラリー胡々湾	チャリティー能面展 (最終回) (不定休、お問い合わせください)															牛尾みつ子 日本画展					野瀬ひろみ日本画展 「海の世界」他																			
会場		日曜		1	2	3	4	5	6	7	8	9	10	11	12	13	14	15	16	17	18	19	20	21	22	23	24	25	26	27	28	29	30	31							
				金	土	日	月	火	水	木	金	土	日	月	火	水	木	金	土	日	月	火	水	木	金	土	日	月	火	水	木	金	土	日	月	火	水	木	金	土	日
貸	ギャラリー佐野	貸ギャラリー受付中																																							
企	ギャラリー三条祇園																																								
企	ギャラリー白川	立松功至・岡 優七 二人展 - 新しい風																																							
貸	ギャラリー翔	古武康士×とのむら茂一 二人の絵画展 (絵画等)					ふじわら百貨店 (絵画等)					その正体は愛でした (絵画等)																													
貸	ギャラリー16	塩賀史子展 (月曜休廊) -永遠のひとつぶ- (絵画)					To Unknown IV / SASAKI Masao 不明へ IV / 佐々木昌夫 (鉄を素材にしたインスタレーション) (月曜休廊)																																		
貸	ギャラリーSpace妙	貸ギャラリー受付中															2024□覚 (しかく) 反実実験展 「ブンブン」																								
企	ギャラリー創	日本画・洋画・古書画常設展																																							
企	ギャラリーTAJIRO	貸ギャラリー受付中																																							
企	ギャラリー鉄齋堂	常設展															第29回近代絵画作品展 (会期中無休)																								
貸	ギャラリー富小路	休廊																																							
企	ギャラリーなかむら	井上よう子展 (洋画) (月曜休廊)					第2回 小間SIZE KOGEI展																																		

【他所で見た展覧会】

「空間を彩る屏風-広がる大画面」展：2月20日(火)～4月14日(日) 細見美術館 (京都市左京区岡崎最勝寺町6-3 ☎075-752-5555)
「進撃の巨匠、竹内栖鳳と弟子たち」展：1月18日(木)～4月7日(月) 福田美術館 (京都市右京区嵯峨天龍寺芒ノ馬場町3-16 ☎075-863-0606)
「炭道具-美味しい一碗を」展：1月7日(日)～3月31日(日) 茶道資料館 (京都市上京区堀川寺之内上ル 裏千家センター内 ☎075-431-6474)
「イッたら展、フィンランドガラスのきらめき」：2月17日(火)～3月29日(金) 美術館「えき」KYOTO (京都駅ビル、京都伊勢丹7階隣接 ☎075-352-1111)
「有楽社と『東京パック』展」：～3月24日(日) 便利堂コロタイプギャラリー (京都市中京区新町竹屋町下ル ☎075-223-8909)
「モネ、連作の情景」展：2月10日(月)～5月6日(月) 大阪中之島美術館 (大阪市北区中之島4-3-1 ☎06-6479-0550)
「ミュシャとパリの画塾」展～ようこそミュシャの教室へ：12月2日(土)～3月31日(日) 堺アルフォンス・ミュシャ館 (堺市堺区田出井町1-2-200 ベルマーゼ堺寺番館 ☎072-222-5533)
「特別展・古代メキシコ、マヤ、アステカ、テオティワカン」展：2月6日(火)～5月6日(月・祝) 国立国際美術館 (大阪市北区中之島4-2-55 ☎06-6447-4680)

会場		日曜		1	2	3	4	5	6	7	8	9	10	11	12	13	14	15	16	17	18	19	20	21	22	23	24	25	26	27	28	29	30	31						
		金		土	日	月	火	水	木	金	土	日	月	火	水	木	金	土	日	月	火	水	木	金	土	日	月	火	水	木	金	土	日	月	火	水	木	金	土	日
企	ギャラリー白梅園 北区北野上白梅町G3 461-0427	白崎信子ガラス作品常設展																																						
	貸企	ギャラリーヒルゲート 中京区寺町三条上ル 231-3702	1F 田島征彦 新作絵本 「花見じゃそつべえ」 原画と「曾我義白お GAMA鶴人シズ」	悠画会 「5人の日本画展」					竹内淳子展 ◇ある日チベットでmore◇					第2回 小間 size KOGEI 展 (京都工芸美術作家協 会会員による小品展)					徳田嘉孝 作品展 - 静物への眼差し - ウォーター・カラー 橋本真弓とはるびの会展																					
		奥庭 空間	葛本康彰 個展 流れの途中、その名残り																																					
企	ギャラリー美楽堂 東山区神宮道三条上ル 761-9710	日本画常設展 (月曜定休)																																						
貸企	ギャラリーマロニエ 河原町四条上ル東側 221-0117	3F	まろにえ市					まろにえ市					京都工芸美術作家協会 第2回 小間 size KOGEI 展																											
		4F	新田 健 (平面)		新田 健 (平面)																																			
		5F						土に遊ぶ (陶芸)					室田泉 「Bel Flower」 サイアノタイプ					京都精華大学 染織コース グループ「混紡」																						
貸企	ギャラリー八坂茶閑 東山区八坂通り小松町565 080-1155-0710	貸ギャラリー受付中																									「Resonance」 出口雄輝 岩泉 慧													
企	ギャラリー唯 左京区岡崎神宮道東側 752-0348	休廊										土詩展2024 in KYOTO					休廊					松永恵子 墨彩画展																		
貸企	ギャラリー龍馬 河原町三条下ル東入 211-7700	「坂本龍馬と酢屋」常設展																																						
企	ギャラリー正観堂 東山区切通新門前上ル 533-4110	常設展 (水曜・日曜定休)																																						
企	ギャラリー宮脇 中京区寺町二条上ル 231-2321	オーストラリアの人気アーティスト ディーン・ポーエン展																																						
貸企	ギャラリー百音 (もね) 左京区岡崎神宮道東側 708-2138	天田毅「春の青白磁 うつわ展」 (月曜休廊・20日〔水・祝〕営業)																																						
貸企	京都ギャラリー 中京区烏丸通錦上ル東側9F 257-5435	貸画廊受付中																																						
企	京都芸大ギャラリーアーク 下京区塩小路高倉東入 253-1509																																							
企	京都芸術センター 中京区室町錦薬師下ル 213-1000																																							
企	京都市学校歴史博物館 下京区御幸町遣仏光寺下ル 344-1305	潜入！ 学校文化の舞台裏 ～学校文化の歴史百科～/日替り学校美術品コーナー (水曜休館)																																						
会場		日曜		1	2	3	4	5	6	7	8	9	10	11	12	13	14	15	16	17	18	19	20	21	22	23	24	25	26	27	28	29	30	31						
		金		土	日	月	火	水	木	金	土	日	月	火	水	木	金	土	日	月	火	水	木	金	土	日	月	火	水	木	金	土	日	月	火	水	木	金	土	日
貸企	京都写真美術館 東山区神宮道三条上ル 746-2931	1F 「月」	清永安雄 写真展																																					
		2F 「花」	市民が撮った「311」 東日本大震災 写真パネル展	山口史男 写真展 「北海道・北秋・Silent Beat」					古賀国夫 個展 「京の都の東京タワー」					植田正治展																										
企	京都陶磁器会館 東山区東大路五条上ル 541-1102	京焼作品常設展																																						
		2F	米山椋陶展(仮) (木曜休館)					なづな学園展 (木曜休廊)										日吉組合110周年展(仮) (木曜休廊)																						
貸企	京都万華鏡ミュージアムアートスペース 中京区姉小路東洞院東入 254-7902	特別企画展 「うつろう染いろ」 荒井利恵子展	第34回清交会写真展					みに着物展 十二単					特別企画展 「うつろう染いろ」 野口結貴展					開催期間・開催時間は変更になる 可能性があります。 最新の情報は当館HPにてご確認ください。																						
貸企	堺町画廊 中京区堺町御池下ル 213-3636																																							
貸企	里見有清堂 中京区堺町三条上ル 221-5423	閉廊																																						
企	蔵丘洞画廊 中京区御池寺町東入 255-2232	閉廊																																						
企	大雅堂 東大路通祇園上ル 541-7388	常設展										eggo0088 葛本康彰展 冷たい星の歩き方										土田康彦 ヴェネツィアンガラス展 桜の記憶																		
企	玉山名史刀 東山区三条通神宮道西入 708-8210	常設展/美術刀剣・刀装具・兜・鎧など武具全般																																						
企	梅軒画廊 中京区烏丸四条上ル 221-3510	日本画・洋画常設展					Art Fair Tokyo 出展 出口経太郎展					日本画・洋画常設展																												
企	星野画廊 東山区神宮道三条上ル 771-3670	明治・大正・昭和名作発掘品展 (日・月曜休廊)															日本独自の洋画発展に生涯を捧げた 黒田重太郎遺作展 (3/25、3/31休)																							

→6/23

→4/3

→4/7

→4/28

【京都画廊連合会ニュースの購読予約受付中】1年間¥2,000円です。毎月末にお手許に届けられます。申込みは星野画廊(☎771-3670)まで振込用紙をご請求ください。
【短信】京都画廊連合会ニュースの展覧会紹介記事に掲載している作品の画像は、当画廊のホームページ(<http://www.kyoto-art.net/>)では、
すべてカラー図版として掲載しています。どうぞお楽しみください。

発行：京都画廊連合会 京都市中京区高倉三条上ル 京都府京都文化博物館内(☎222-0895) <http://www.kyoto-art.net/>