



MONTHLY NEWS

# 京都画廊連合会ニュース

THE KYOTO GALLERIES FEDERATION OF ARTS

## 2026 5月号

No.-613



開館60周年記念特別展 (第2回現代作家展)

と き / 4月12日(日)~6月7日(日) 9:30AM~5:00PM

と ころ / 京都府立堂本印象美術館 (5/4以外の月曜と5/7休館)  
京都市北区平野上柳町26 ☎075-463-0007

## 竹内浩一 風が迎えて

竹内浩一(1941~)は、はじめデザイナーとして活躍するが、25歳の時に京都画壇の重鎮・山口華楊に師事。日春展や京展で受賞を重ね、1984年に同志と「横の会」を結成。1997年には京都府文化功労賞を受賞するなど第一線で活躍中の日本画家である。30代半ばより、禅の教えと、高い精神性を持つ中国宋時代の絵画との出会いにより、生なるものへの深い慈しみを込めた独自の世界を築き上げてきた。真摯に向き合い描かれた動物たちには、悲哀とユーモアを秘めた独特の情感にあふれ、それが竹内芸術の魅力となっている。本展は、竹内浩一の初期の作品をはじめ、代表作、新作を一堂に紹介し画業の全貌が展観できる貴重な機会。

なお大徳寺山内の芳春院では、竹内浩一が長年描き続けた襖絵が特別に公開されている(6月7日まで)。こちらも現代作家による襖絵としては後世に残る絶品として必見である。



竹内浩一《戯画釣名人》  
平成21年(2009)、郷さくら美術館蔵

原安三郎コレクション

と き / 4月18日(土)~6月14日(日) 10:00AM~6:00PM

と ころ / 京都文化博物館 (5/4以外の月曜休館)  
京都市中京区三条高倉 ☎075-222-0888

## 北斎×広重

葛飾北斎(1760~1849)と歌川広重(1797~1858)はそれぞれ〈富嶽三十六景〉、〈東海道五拾三次之内〉といった名シリーズを手がけ、浮世絵における名所絵の可能性を大きく広げた。北斎は、大胆かつ独創的な構図によって自然の迫力と、その中に生きる人間をユーモラスに描いている。一方広重は、穏やかな色彩感覚で季節の移り変わりや天候、そして人々の営みをあたたかな眼差しで表現した。両者の作風は対照的でありながら、当時から多くの人々を惹きつけ、国内外に多大な影響を及ぼしてきた。

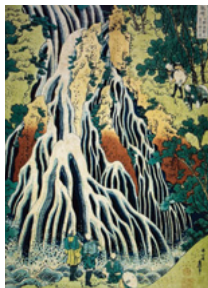

葛飾北斎  
《諸國瀧廻り 下野黒髪山  
きりふりの滝》



歌川広重  
《京都名所之内 あらし山満花》

本展では、実業家・原安三郎(1884~1982)氏が蒐集した名品約220件を公開するものである。

原氏は、徳島藩の普請方をつとめた家系に生まれ、父親は徳島特産の藍を扱っていた。氏の審美眼にかなった作品は、摺りの発色が鮮やかに保たれ、今日もなお当時の色彩を伝えている。さらに、特別出品される肉筆画では浮世絵師の筆技を間近に鑑賞することができる。



歌川豊春  
《遊女と禿頭》

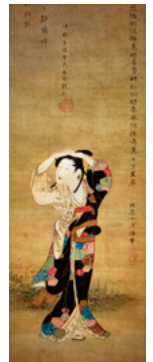

月岡雪鼎  
《野辺美人図》

会場	日曜	1	2	3	4	5	6	7	8	9	10	11	12	13	14	15	16	17	18	19	20	21	22	23	24	25	26	27	28	29	30	31
		金	土	日	月	火	水	木	金	土	日	月	火	水	木	金	土	日	月	火	水	木	金	土	日	月	火	水	木	金	土	日
京都府 京都文化博物館 中京区高倉通三条上ル 222-0888	2F	丹後湯舟坂(ゆぶねざか) 2号墳×金銀の大刀 -歴史を発掘し地域につなぐ-																														
	3F	原安三郎コレクション 北斎×広重																														
	4F																															
	5F	[ARATA 2026]展										第79回京都丹平写真展										第45回辛酉会書展										
京都学・歴史彩館 左京区下鴨半木町1-29 723-4831	6F	令和8年度 春期 京都非公開文化財特別公開「葵祭 齋王代行列の衣装と皇室ゆかりの名品展(第二章)」							音楽会																							
	別館	KYTOGRAPHIE 京都国際写真祭 2026																	音楽会				The EYES F1レースの伝道師岡田明の遺産 「わたしは勝った夢をみた」写真展									
		京都学ラウンジパネル展(6日:休館) 「深草アーカイブ『未来へ紡ぐ深草の記憶』」										「京都府所蔵品にみる 秀吉・秀長の時代」(6日・13日:休館)																				

会場		日曜	1	2	3	4	5	6	7	8	9	10	11	12	13	14	15	16	17	18	19	20	21	22	23	24	25	26	27	28	29	30	31								
		曜	金	土	日	月	火	水	木	金	土	日	月	火	水	木	金	土	日	月	火	水	木	金	土	日	月	火	水	木	金	土	日	月	火	水	木	金	土	日	
京都国立近代美術館 左京区岡崎公園内 761-4111	3F	モダン都市生活と竹久夢二 - 川西英コレクション																																			→6/21				
	4F	MoMAKマスターズ 2026年度 第1回コレクション展 井田照一の版画・サチ・ルームへようこそ 富本憲吉・加守田章二・栗本達介-形は身体骨組、模様はその衣服																																			→6/21				
京都国立博物館 東山区東大路七条西 541-1151	特別展 北野天神 前期展示：4月18日(土)～5月17日(日) 後期展示：5月19日(火)～6月14日(日) ※会期中、一部の作品は上記以外にも展示替または巻替を行います。																																			→6/14					
京都市 京セラ美術館 左京区岡崎公園内 771-4334	本館	コレクション春期 特集「没後20年 井田照一」																																			→6/21				
		西洋絵画400年の旅-珠玉の東京富士美術館コレクション																																							
		大どろぼうの家																																			→6/14				
	KYOTOGRAPHIE 京都国際写真祭 2026																							第64回 日本現代工芸美術展 写真展 ECHO 2026																	
	東山キープ	日本画アヴァンギャルド KYOTO 1948-1970																																							
別館 1F	← 芋芭蕉衣と芋ジョーキ ～芭蕉布織物工房のしごと～					第41回 織心会書展					第11回 京楽文化サロン作品展					第32回野のはな書展					第5回京都教育大学 アートフォーラム展																				
別館 2F	DIORの故郷 Furusato de Dior~La Ville natale~					第1回 作家集団 The SPACE neo展					第44回京都水彩 会員・会友作品展					第31回尖 (日本画)																									
京都府立 文化芸術会館 河原町府立病院前 222-1046	1F	第50回 京都彫刻家協会展					子の会・ 卒寿・喜寿三人展					'26主体関西作家展 (洋画)					東丘社64回展 (日本画)																								
	2F	第58回墨人関西展 (書)					KIRARI翔瓜会 第3回日本画展					第4回セルクル・ オーブ展 (洋画)					東丘社64回展 (日本画)																								
	3F																																								
京都府立堂本印象美術館 北区平野上柳町26 463-0007	第2回現代作家展「竹内浩一 風が迎えて」 【野外イベント】第9回 京都府立堂本印象美術館 野外彫刻展 (会場：庭園)																																			→6/7					
何必館・京都現代美術館 東山区祇園町北側 525-1311	About time Sarah Moon 展 サラ・ムーン (祝日以外の月曜)																																								
高島屋 下京区河原町四条下ル 221-8811	画廊	額装-とある作り手 のしごと-					藤本明洋 木彫展					道本 勝 油彩画展 ～静かな道～					鳥羽美花展 幻影を巡る旅 - with katazome					美の予感2026 -象・彫・刻・塑-					→6/1														
		伊豆蔵幸治 作陶展					開窯二十周年記念 聴雪窯 土田健 作陶展					伊藤北斗・高木寛子 二人展-Breath of Color-					鈴木徹展 -破殻-																								
	美術工芸 サロン	内海紗英子 漆芸展					ハイビスカス 小孫哲太郎 陶展					山本たろう 陶展					和田純子 ガラス展					下村一真 陶展					→6/1														
大丸 中京区四条高倉 050-1790-3000	画廊	コシノヒロコ絵画 展					仮想と体感 中西良展					-宝箱- フルイミエコ展					～時を超えて持続するアートの世界～ 中村祐子展					自然美への賛歌・ 日本百名山 小暮良望版画展					→6/2														
	アート サロン	ESPACE 絵画コレクション					アートサロン 大佛師					エスバス15周年記念 向吉悠陸展					黒田さかえ絵画展					村山耕二ガラス 作品展					→6/2														
	ミュージアム																																								
中信美術館 上京区下立売油小路東入 417-2323	山本容子版画展 物語をつつむ (月曜休館)																																			→6/26					
並河靖之七宝記念館 三条通北裏白川筋東 752-3277	2026年度 春季特別展 「並河七宝の心 -精粹の極み-」																																			→7/20					
泉屋博古館 左京区鹿ヶ谷宮ノ前町24 771-6411	文化財よ、永遠に 中国青銅器の時代 《休館日：月曜日、臨時休館 4月24日(金)・5月8日(金) ※月曜日が祝日の場合は開館し翌平日(5/7(木))は休館》																																			→7/31					
美術館「えき」KYOTO 京都駅ビル京都伊勢丹7F隣接 352-1111	Ukiyo-e鑑百科 ごろごろまるるネコづくし The World of Ukiyoe Cats : Purrfectly Curled up Neko					エドワード・ゴッリー 秘密のメッセージ展																														→6/21					
会場	日曜	1	2	3	4	5	6	7	8	9	10	11	12	13	14	15	16	17	18	19	20	21	22	23	24	25	26	27	28	29	30	31									
アートギャラリー博宝堂 左京区岡崎神宮道東側 771-9401	art BOOK ART展 【本がテーマの作品展】(月曜休廊)																																			アート マルシェ					
ARTES ELYSION 中京区姉小路通寺町西入 600-0469	花鏡一「風姿花伝」によせて 木下めい子 日本画展(5/5,5/7休)					玉井祥子個展 (5/18、5/21休) -和紙と墨の無限-																				Kyo to Kyo 日本画10 人展					→6/7										
アートスペース柚(ゆう) 東山区二条通東山入 090-6916-5353	及川美沙日本画展 -日々を想う- (月曜休廊)					渡邊幸芳写真展 Gangs AND Kamo																																			
アートスポット櫻奏 東山区八坂通大和丸段東入 090-3945-7492	常設展 (見学にお越しの際は立松まで (090-3945-7492) ご予約をお願いします。)																																								
Art Space 癒心庵 長岡京市今里畔町24-8 951-2788	「浮世絵展」 開館日：毎週火・金曜日 (祝日は休館・完全予約制) 時間 【10:00～16:00】 午前・午後 各一組4名まで 予約の受付時間【9:00～15:30】																																			→6/30					
綾小路ギャラリー武 下京区綾小路高倉東入ル 351-4787	みきまる 喜寿の船出					加藤秀城 書展					水耀会展					火耀会展																									
イラストギャラリー・トララ 東山区東山五条上ル西入ル 541-3805	常設展																																								

企：企画および常設を中心に活動する画廊 貸：貸画廊

# HANGA : 21900日

中林忠良・野田哲也・星野美智子・柳澤紀子

と き／5月5日(火)～5月17日(日) 12:00～7:00PM

と ころ／ギャラリーヒルゲート (月曜休廊)

京都市中京区寺町三条上ル ☎075-231-3702

## 作家経歴：

中林 忠良 Tadayoshi NAKABAYASHI

- 1937 東京都生まれ
- 1965 東京藝術大学大学院美術研究科版画専攻修了
- 1975 文部省派遣在外研修員としてパリ国立美術学校  
ハンブルグ造形芸術大学で研修 (～'76)
- 2003 紫綬褒章／2014 瑞宝中綬章
- 2023 文化功労者／現在 東京藝術大学名誉教授、大阪芸術大学客員教授、  
日本美術家連盟前理事長、日本版画協会名誉会員



中林 忠良  
「位置'17-光-VI(映)」  
36×39.5cm ed.20  
2017年



野田 哲也  
「Diary May 21st '24, in  
Guanlan, China」  
37.8×28.4cm 2024年

野田 哲也 Tetsuya NODA

- 1940 熊本県生まれ
- 1965 東京芸術大学大学院美術研究科油絵専攻修了
- 2003 紫綬褒章／2014 「野田哲也の日記」展 (大英博物館／イギリス)
- 2015 瑞宝中綬章／現在 東京藝術大学名誉教授

星野 美智子 Michiko HOSHINO

- 1934 東京都生まれ
- 1956 東京女子大文学部卒業
- 1963 東京芸術大学美術学部絵画科油絵専攻修了
- 1990 文化庁芸術家海外派遣特別研修員としてN.Y・フェノスアイレス滞  
現在 国画会会員、日本版画協会会員、日本美術家連盟会員

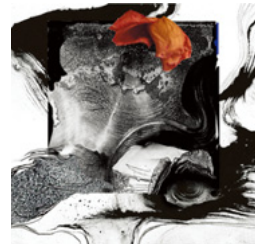

星野 美智子  
「鏡の中に捉えられた  
視点」70×68cm  
2025年



柳澤 紀子  
「動物のこぼい  
のちI」  
49.5×49.5cm

柳澤 紀子 Noriko YANAGISAWA

- 1940 静岡県生まれ
- 1965 東京藝術大学大学院油画研究科油絵専攻修了
- 1992 文化庁派遣芸術家在外研修員としてロンドンに滞在
- 2011 紺綬褒章／現在 公益財団法人 イサム・ノグチ財団評議員

## [新入会画廊紹介]

# Gallery 春と修羅 Gallery Spring & Syura

所在地：京都市中京区夷川通寺町東入 営業時間：10:00～6:00PM  
 Mobile：070-9018-7490 定休日：月曜日  
 E-mail：harutosyura@harutosyura.com 料金：使用されるスペースに  
 画廊区分：貸画廊 より各種 (要問合せ)  
 代表者：遠藤 由



「春」生命が芽吹き、花々が咲き誇る圧倒的な美しさ、儂さ、そして希望  
 「修羅」人間の内に渦巻く葛藤、苦悩、激情、そしてそれらを乗り越えようと  
 する強い意志としてこの二つの要素は、決して相反するものではなく、私たちや  
 アート作品が内に秘める根源的なエネルギー、因果交流電燈の青い照明の光とな  
 ります。

ギャラリーは、春を花、修羅を作家と捉え、互いが響き合う空間を創造し、訪  
 れる人々の感性を揺さぶり同空間での破壊と芽吹きを型にはまる事なく感じて貰  
 える空間としてオープンしました。

静寂を飲み干す。結界が張られたような静けさの中、本を読みその世界  
 に入ってしまう、出てくることを忘れるような体験となる事だと思います。

ふと目線を上げれば坪庭、片手に温かな飲み物と、中京区から集めた菓  
 子。通年変わらないものもあれば、2週間に一度変わる菓子もあり、京都  
 の風情を感じるには贅沢すぎる空間となっています。

デジタルデトックス、京都ブックカフェ、一人旅。そんな定義はどうで  
 もよくてスマホを閉じ、ただただこの静寂に身をやつす、そうして知らない  
 うちに帰る事も忘れてしまうのかもれません…。



# 「山本容子版画展 物語をつつむ」

と き／5月12日(火)～6月26日(金) 10:00AM～5:00PM  
と ころ／中信美術館(月曜休館) 京都市上京区下立売通油小路  
東入西大路町136-3 ☎075-417-2323

銅版画の伝統的な技法を基盤として、都会的で洗練された色彩感覚と線描によって、独自の版画表現の世界を確立する山本容子氏の展覧会を開催いたします。

山本氏は展覧会やブックデザイン、パブリックアートなど多彩な活動をし、絵画に音楽や詩を融合させるなどジャンルを超えたコラボレーションを展開されています。

本展では、デビュー作から最新作「哀しいカフェのパレード」までを一堂に展示し、その創作活動の軌跡を巡ります。デビュー当初より一貫して取り組まれているポートフォリオ作品の貴重な原本を中心に、装幀・挿画を手掛けた書籍など、多岐にわたる豊かな作品世界をお楽しみください。



「To the Park」  
1978年



「From Noon to Moon」  
1979年



「The Horned Women」  
1993年

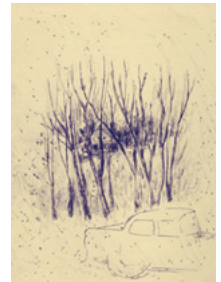

「沈黙の中に響くつるはしの音だけが残る」  
2024年

## 山本容子略歴

- 1952 埼玉県浦和市生まれ、大阪に育つ
- 1975 初個展「JUNE BRAND'75」アート・コアギャラリー(京都)
- 1977 第2回京都洋画版画美術展新人賞受賞  
第2回現代版画コンクール展コンクール賞受賞
- 1978 京都市立芸術大学美術学部西洋画専攻科修了  
第2回日本現代版画大賞展西武賞受賞
- 1980 京都市芸術新人賞受賞  
エイボン女性年度賞芸術賞受賞
- 1983 第4回韓国国際版画ビエンナーレ優秀賞受賞
- 1988 装幀、挿画を手がけた書籍の出版がはじまる。
- 1992 第23回講談社出版文化賞ブックデザイン賞受賞(『Lの贈り物』集英社刊、デザイン/坂川栄治)
- 2002 個展「山本容子の美術遊園地」和歌山県立近代美術館 他9館  
第25回京都府文化賞功労賞受賞
- 2010 個展「山本容子のワンダーランド—不思議の国の少女たち—」埼玉県立近代美術館
- 2011 第24回京都美術文化賞受賞。京都市文化功労者表彰

# 住友財団文化財維持、修復事業助成の成果展示 文化財よ、永遠に

と き／4月4日(土)～6月28日(火) 10:00AM～5:00PM  
と ころ／泉屋博古館(5/4以外の月曜と5/7、5/8休館)  
京都市左京区鹿ヶ谷宮ノ前町24 ☎075-771-6411

住友財団は1991年創立以来、人類共通の宝である文化財を後世に伝えることを現代人の責務と考え、文化財維持修復事業の助成に務めている。民間という立場から、我が国だけでなく海外の文化財にまで助成対象を広げて、35年間活動を重ねてきているのである。

本展は、住友財団の助成事業によって修理がなされ、よみがえった文化財を展示することで、文化財の保存修理を取り巻く環境と技術、そして人に光をあてようとするものである。社会の高齢化と地方の過疎、それに伴う文化財に携わる担い手の不足、逼迫する財政そして災害の激甚化と、文化財はいよいよ厳しい境遇に置かれている。

何人もの人間が一つの作品のために連携して、厳選した材料を惜しみなく投入し、伝統と最新を兼ね備えた技術で最善を模索し続ける文化財修理というもの、はたして大量消費を前提としてコストパフォーマンスを重視する現代社会でどのように生き残っているのか。山積する課題を前に困惑して停止してしまわないためにも、文化財修理の意義と技術、さらにそこに注ぎ込まれた人々の努力を、改めて伝えることができればと同財団は考え本展を開催している。



重要文化財 絹本着色  
弥勒下生変相図  
高麗・忠烈王20年  
(1294) 妙満寺(Ⅱ期)

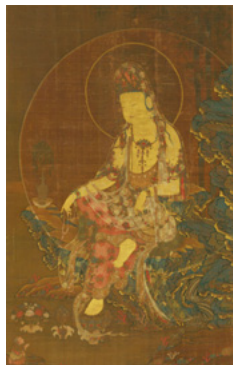

重要文化財 徐九方筆  
絹本着色 水月観音像  
高麗・忠肅王10年(1323)  
泉屋博古館(Ⅱ期)



重要文化財 木造  
十一面観音立像  
鎌倉・文永5年(1268)  
乙訓寺(Ⅱ・Ⅲ期)



滋賀県指定文化財  
絹本着色 薬師十二神  
将像 南北朝時代・14  
世紀 新宮神社(Ⅲ期)

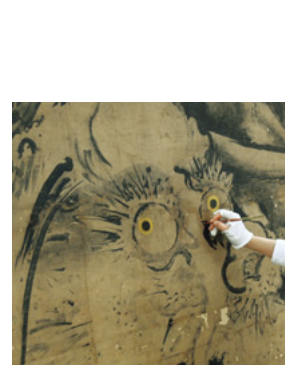

修復中画像《雲龍図》  
鱗祥院蔵

会場		日曜		1	2	3	4	5	6	7	8	9	10	11	12	13	14	15	16	17	18	19	20	21	22	23	24	25	26	27	28	29	30	31			
				金	土	(日)	(月)	(火)	(水)	木	金	土	(日)	月	火	水	木	金	土	(日)	月	火	水	木	金	土	(日)	月	火	水	木	金	土	(日)			
貸	芸 草 堂 画 廊 中京区寺町二条下ル 231-3613	木版画常設展 (貸画廊受付中)																																			
企	絵 草 子 東山区新門前通東山西 551-9137	浮世絵・木版画、新版画常設																																			
貸	延寿堂ギャラリーソフォア 中京区二条寺町東入ル 211-5552	金田萌永展 (陶)	展示替えの為、臨時休業	佐野猛・佐野曜子展 (硝子) (木曜休廊)																								展示替えの為、臨時休業									
企	御 池 画 廊 北区小山北上総町20-2 492-3083	常設展																																			
企	画 廊 た づ 東山区神宮道三条西入ル 771-8225	日本画常設展 (土日祝休廊)																																			
貸	ざおんギャラリー八坂 東山区祇園町南側 525-1717	染め彩々 手描ローケツ染 藍染展 越智由利	POP&レトロな オリジナルファッション 撫子座 泉里美	リユース着物 着物リメイク展 マイKimono 永井舞	リユース着物 着物リメイク展 マイKimono 永井舞	手づくり工房 クラフト作品展 浪遊堂 谷内恵美																															
貸	喜聞堂アートスペース余花庵 中京区寺町通御池上ル 212-9793	喜聞堂 屏風絵・古美術 常設展	第5回 秋月夜 個展	本家鍋島織通展	喜聞堂 屏風絵・古美術 常設展																																
貸	ギャラリーM 中京区錦薬師高倉西 221-0979	花と狂言を描く展 松本祐佳																																			
貸	ギャラリー花友じゅらくだい 上京区智恵光院中立売上ル 451-6005	ロシア・ウクライナ出身画家作品展 (貸画廊受付中)																																			
貸	ギャラリー祇園小舎 東山区四条通繩手東入 551-3828	平尾隆史・ 高橋 朗 写真展	中浜稔墨絵展と その仲間たち	同志社大スケッチクラブOB 第2回有志スケッチ展	祇園舞妓と 嶋原太夫の美 吉田沫雪	ガラスand 5 飯田トモコ																															
貸	ギャラリー吉象堂 中京区三条柳馬場東 221-3955	第72回第二日曜 写生会作品展																																			
貸	ギャラリー Create洛 中京区丸太町通堺町西 708-7898	コスゲ カズコ展 (洋画)	中川知美展 (洋画)	グループ女展 (日本画)	落合浩子展 (日本画)	光田千代展 (日本画)																															
貸	ギャラリー恵風 左京区丸太町東大丸東入 771-1011	1F 南風にのって (平面)	樋上千哲展 (染色)	山部杏奈展 (平面)	宮田啓子展 (平面)	藤村明日香展 (平面)	2F 上村葉々子・ 佐竹龍藏・竹内 義博・田中愛子	汪 美杉展 (木版画)	テリー マックナーナ展 (木版画)	一井リツ子展 (平面)	朝日みお展 (銅版画)																										
貸	ギャラリー胡々湾 東山区神宮道三条上ル 090-8367-1460	池見 悠 日本画展	家族展 KOT'S FAMILY	木下八千代個展 (油画)	夏によそおい 絞り染のゆかた展	坂本寿志 日本画展																															
会場		日曜		1	2	3	4	5	6	7	8	9	10	11	12	13	14	15	16	17	18	19	20	21	22	23	24	25	26	27	28	29	30	31			
				金	土	(日)	(月)	(火)	(水)	木	金	土	(日)	月	火	水	木	金	土	(日)	月	火	水	木	金	土	(日)	月	火	水	木	金	土	(日)			
貸	ギャラリー佐野 中京区寺町錦薬師西北角 221-2767	貸ギャラリー受付中																																			
企	ギャラリー三条祇園 中京区寺町通御池上ル 221-6401																																				
企	ギャラリー白川 東山安井東一筋目南 532-2616	レトロポップの世界 「My Pop Music」-立松功至																																			
貸	ギャラリー16 東山区三条通白川橋西入上ル 751-9238	三宅肇介 潜在空間に生息する昆虫図 -ノイズに羽ばたく空蟬たち (月曜休廊)	塩賀史子「あめつちの聲 (こえ)」 (絵画) (月曜休廊)																								由井武人個展 「運動する色」(絵画)										
貸	ギャラリーSpace妙 左京区松ヶ崎崎町1-1 090-6605-0656	貸しギャラリー受付中																																			
貸	ギャラリー創 中京区河原町御池上ル 251-0522	日本画・洋画・古書画常設展																																			
企	ギャラリー鉄齋堂 東山区新門前東山西 531-6164	日本画・洋画常設展																																			
貸	ギャラリー富小路 下京区富小路綾小路下ル 090-7095-0576	チベット黒陶展 -千年の折りが息づく、 壊壊の土と火-	Volga volga2026 京都春展																																		
貸	gallery 春と修羅 中京区東川邊寺町東入 070-9018-7490	常設展 (貸画廊受付中)												AI展示会						常設展 (貸画廊受付中)																	
企	ギャラリーなかむら 中京区姉小路河原町東 231-6632	中馬泰文展 (版画) (月曜休廊)																																			
企	ギャラリー白梅園 北区北野上白梅町63 461-0427	白崎信子ガラス作品常設展																																			

【他所で見たい展覧会】

- 「河井寛次郎、濱田庄司、共鳴」展：3月20日(祝)～9月6日(日) アサヒグループ大山崎山荘美術館 (京都府乙訓郡大山崎町銭原5-3 ☎075-957-3123)
- 「志村ふくみ百一寿夢の浮城」展：3月3日(土)～5月31日(日) 細見美術館 (京都市左京区岡崎最勝寺町6-3 ☎075-752-5555)
- 「昭和100年記念、あの頃は～栖鳳・魁夷・又造らが起こした昭和の風～」展：1月31日(土)～4月12日(日) 福田美術館 (京都市右京区嵯峨天龍寺芒ノ馬場町3-16 ☎075-863-0606)
- 「没後50年・高島野十郎展」：3月25日(土)～5月6日(日) 大阪中之島美術館 (大阪市北区中之島4-3-1 ☎06-6479-0550)
- 「小泉八雲一怪談とフォークロリストのまなざし」展：4月11日(土)～6月8日(日) 大阪歴史博物館 (大阪府中央区大手前4-1-32 ☎06-4301-7285)
- 「中西夏之、没後10年の回顧展」：3月14日(土)～6月14日(日) 国立国際美術館 (大阪府北区中之島4-3-1 ☎06-6479-0550)
- 「妙心寺、禅の継承」展：2月7日(土)～4月5日(日) 大阪市立美術館 (大阪市天王寺区茶臼山町1-82 ☎06-4301-7285)
- 「ブルクリン博物館所蔵、特別展 古代エジプト」展：3月20日(金)～6月14日(日) あべのハルカス美術館 (大阪市阿倍野区天王寺駅すぐ ☎06-4399-9050)
- 「アンチ・アクション 彼女たち、それぞれの応答と挑戦」展：3月25日(水)～5月6日(日) 兵庫県立美術館 (神戸市中央区脇浜海岸通1-1-1 ☎078-262-1011)
- 「MOCOコレクション オムニバス」展：4月11日(土)～8月2日(日) 大阪市立東洋陶磁美術館 (大阪府北区中之島1-1-26 ☎06-6233-0055)
- 「ためて、みる」展：4月17日(金)～6月21日(日) 滋賀県立美術館 (大津市瀬田南大萱町1740-1 ☎077-543-2111)
- 「万博のレガシー 解体と再生、未完の行為を考える」展：2月14日(土)～5月6日(水) 和歌山県立近代美術館 (和歌山市吹上1-14-4 ☎073-436-8690)
- 「スウェーデン・テキスタイル、北欧デザイン」展：4月4日(土)～6月28日(日) 西宮市大谷記念美術館 (西宮市中浜町4-38 ☎0798-33-0164)
- 「生誕100年・榊真山展」：4月4日(土)～5月31日(日) 三重県立美術館 (三重県津市大谷町11 ☎059-227-2100)

会場		日曜	1	2	3	4	5	6	7	8	9	10	11	12	13	14	15	16	17	18	19	20	21	22	23	24	25	26	27	28	29	30	31	
		曜	金	土	日	月	火	水	木	金	土	日	月	火	水	木	金	土	日	月	火	水	木	金	土	日	月	火	水	木	金	土	日	月
④ 企	ギャラリーヒルゲート 中京区寺町三条上ル 231-3702	1F	HANGA: 21900日 中林忠良・野田哲也・ 星野美智子・柳澤紀子 (月曜休廊)										観々展 石原貴晴・大矢真弓・亀山玲子・ 小西達子・牧野良美(日本画)					大槻睦子 個展(創画 会准会員)(日本画)																
		2F	甲斐扶佐義 写真展 ほんやら はんの道草										中村勇太 個展 -而して今-(日本画)					森本玄展 個展 「鏡とランプのあいだ」 (ドローイング・版画)																
④ 企	ギャラリー美楽堂 東山区神宮道三条上ル 761-9710	奥庭 空間	楠井沙耶 個展 かかる木 Saya KUSUI Solo Exhibition: The Leaning tree (月曜休廊、日曜17時まで)																															
④ 企	ギャラリーマロニエ 河原町四条上ル東側 221-0117	3F	Pitch And Toss (KG+Fujifilm, Korea)										福田十糸子																					
④ 企	ギャラリーマロニエ 河原町四条上ル東側 221-0117	4F	Christpher Pelham (写真)										岸本祥太「表象」																					
		5F	Pitch And Toss (KG+Fujifilm, Korea)																															
④ 企	ギャラリー八坂茶閑 東山区八坂通り小松町565 080-1155-0710																																	
④ 企	ギャラリー唯 左京区岡崎神宮道東側 752-0348	工藤和彦 うつわ展(月曜休廊)										森羅万象の通り道 くぼやまさとる					部族の絨毯と布 Tribe 榊龍昭																	
④ 企	ギャラリー龍馬 河原町三条下ル東入 211-7700	「坂本龍馬と酔屋」常設展																																
④ 企	ギャラリー正観堂 東山区切通新門前上ル 533-4110	常設展 (水曜・ 日曜休廊)	休廊					常設展					常設展 (水曜・日曜休廊)																					
④ 企	ギャラリー宮脇 中京区寺町二条上ル 231-2321	ヨルク・ ジュマイサー	常設展(不定休)																									西村一成 新作展						
④ 企	ギャラリー百音(もね) 左京区岡崎神宮道東側 708-2138	常設展										常設展																						
④ 企	京都ギャラリー 中京区烏丸通錦上ル東側9F 257-5435	貸画廊受付中																																
④ 企	京都市芸大ギャラリー@KCUA 下京区下之町57-1 市立芸術大学9階 585-2010	2月16日(月)より5月15日(金)まで メンテナンス・次回展準備のため休館いたします。										ロバート・ザオ・レンフイ展(タイトル未定)																						
④ 企	京都市立芸術大学資料館 下京区下之町57-1 市立芸術大学6階 585-2010	2026年度 展覧会第1期「新収藏品展(月曜休廊)」																																
④ 企	京都芸術センター 中京区室町蛸薬師下ル 213-1000	FOCUS#6 澤田華個展「まめによそ見する足」																																
④ 企	京都市学校歴史博物館 下京区御幸町通仏光寺下ル 344-1305	京都市の幼児教育150年 京都市の幼稚園の過去と現在そして未来										常設展(水曜休廊)																						
会場		日曜	1	2	3	4	5	6	7	8	9	10	11	12	13	14	15	16	17	18	19	20	21	22	23	24	25	26	27	28	29	30	31	
		曜	金	土	日	月	火	水	木	金	土	日	月	火	水	木	金	土	日	月	火	水	木	金	土	日	月	火	水	木	金	土	日	月
④ 企	京都写真美術館 東山区神宮道三条上ル 746-2931	1F [月]	清永安雄 写真展																															
		2F [花]	2人展					Wen-Hsuan Liao 写真展										前田義夫 写真展																
④ 企	京都陶磁器会館 東山区東大路五条上ル 541-1102	1F	京焼作品の常設展時																															
		2F	櫻井靖子 白の造形展					文斎齋展										なずな学園展覧会																
④ 企	京都万華鏡ミュージアムアートスペース 中京区姉小路東洞院東入 254-7902	彩華展	最新の情報は、当館HPにてご確認ください。															クレエ写真教室展																
④ 企	堺町画廊 中京区堺町御池下ル 213-3636	インドネシア影絵芝居 上演					休廊					西アフリカの かご展					なみのゆくえ R&A 琉球とアイヌの展示と トーク					下村順子展 (陶)												
④ 企	大雅堂 東大路通祇園上ル 541-7388	常設展										eggo 0096 野村京香展 憧憬																						
④ 企	玉山名史刀 東山区三条通神宮道西入 708-8210	常設展/美術刀剣・刀装具・兜・鎧など武具全般																																
④ 企	梅軒画廊 中京区烏丸四条上ル 221-3510	休廊					「懸想の陣」 高賢幹・宮下舞香・森南衣 柳田真理・山本有彩										日本画・洋画 常設展																	
④ 企	ピニールテープ(旧後素堂) 中京区新町丸太町下ル 231-0938	画廊企画の現代美術展																																
④ 企	星野画廊 東山区神宮道三条上ル 771-3670	明治・大正・昭和名作発掘品展 -バラを描いた作品特集- (日・月休廊)																																

【京都画廊連合会ニュースの購読予約受付中】1年間¥2,000円です。毎月末にお手紙に届けられます。申込みは星野画廊(☎771-3670)まで振込用紙をご請求ください。  
【短信】京都画廊連合会ニュースの展覧会紹介記事で掲載している作品の画像は、当連合会のホームページ(<http://www.kyoto-art.net/>)では、すべてカラー図版として掲載しています。どうぞお楽しみください。

発行：京都画廊連合会 京都市中京区高倉三条上ル 京都府京都文化博物館内(☎222-0895) <http://www.kyoto-art.net/>